

Tunnelbau-Exkursion

zur Baustelle der 2. S-Bahn Stammstrecke München

auf Einladung der Implenia Deutschland (ARGE Marienhof), der Max Bögl Tunnelbau (ARGE Tunnel Hauptbahnhof) und der Deutschen Bahn (DB Infra)

Datum: Fr. 05.12.2025

1. Treffpunkt 9:00 Uhr Marienhof, Treffpunkt: Landschaftstr. 5, Tor Süd, hinter dem Rathaus

2. Treffpunkt: 13:00 Uhr ARGE Tunnel Hauptbahnhof – Baubox Richelstraße 1c
(Anreise: S-Bahn Hof Donnerberger Brücke + kurzer Fußmarsch)

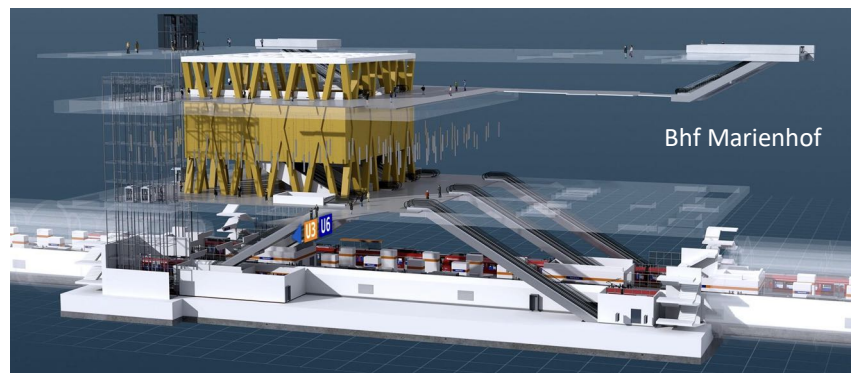
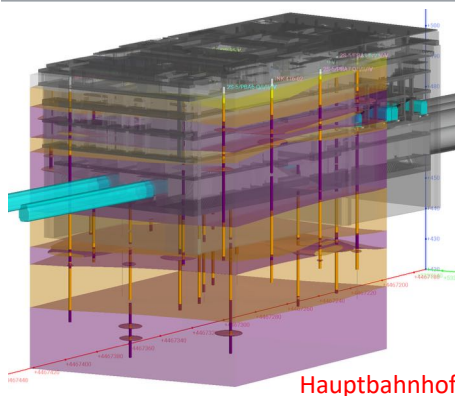
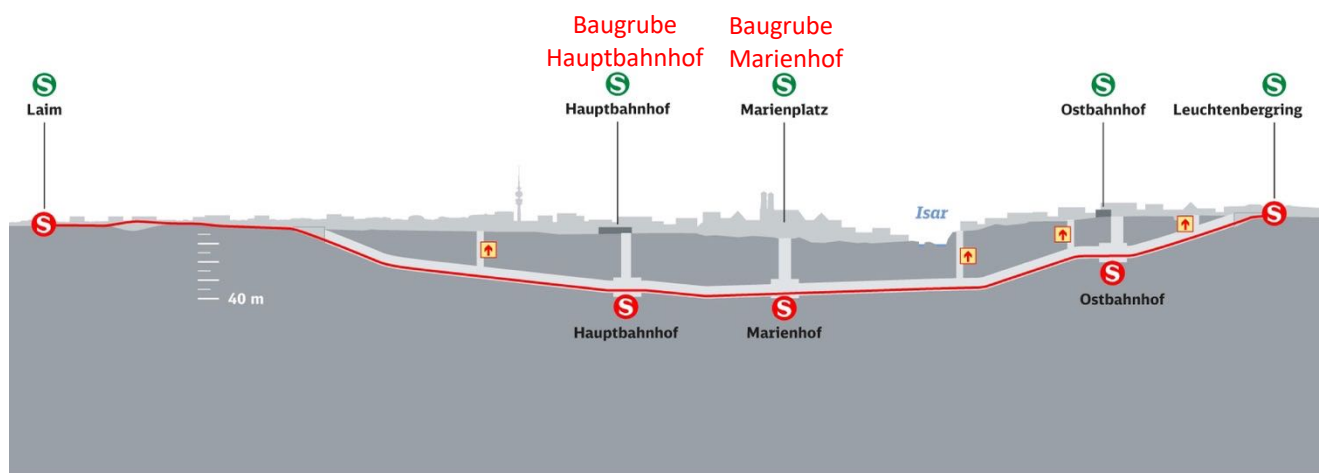

Modul: begleitend zu Felsmechanik & Felsbau (freiwillig, kein Protokoll notwendig) oder 1 Tag im Gelände- & Labormodul (bei Abgabe eines Protokolls)

Beachten Sie: Beschränkung auf maximal 14 Teilnehmer:innen, kann bei genügend Interesse im SS nochmals angeboten werden

Leitung: Prof. Dr. Kurosch Thuro

Nachbereitung: Modul Tunnelbau: „Tunnelbau im Münchner Untergrund: Von der Erkundung bis zum Bau.“

Voraussetzung: Nachgewiesene, aktuelle Sicherheitseinweisung

Ausrüstung: Robuste und warme Kleidung, ggf. Regenschutz, Geländebuch
Persönliche Schutzausrüstung (Warnweste, Helm, Sicherheitsschuhe) wird vor Ort gestellt

Anmeldung: Auf nachstehender Liste oder per eMail an thuro@tum.de mit Name, Matrikel, Mobilnummer